

(ဂ) ခွင့်ပြုမိန့်၊ တည်နေရာနှင့်အကျယ်အဝန်းပုံသဏ္ဍာန်ပြမြေပုံ



ပုံစံ (၄)
ပူးတွဲ(၁)

၁/၃

ပြည်ထောင်စုသမ္မတမြန်မာနိုင်ငံတော်အစိုးရ
သတ္တုတွင်းဝန်ကြီးဌာန
ဝန်ကြီးရုံး
ဓာတ်သတ္တုအသေးစားထုတ်လုပ်ရန်ခွင့်ပြုမိန့်

ခွင့်ပြုမိန့်အမှတ်၊ ၀၀၈၉/၂၀၁၄ (သက်တမ်းတိုး) ရက်စွဲ၊ ၂၀၁၆ ခုနှစ်၊ ဖေဖော်ဝါရီလ ၁၀ ရက်။
အောက်ဖော်ပြပါ အဖွဲ့အစည်းအား မြန်မာ့သတ္တုတွင်းဥပဒေအရ အောက်ပါအချက်အလက်များနှင့်အညီ ဓာတ်သတ္တု
အသေးစားထုတ်လုပ်ရန်ခွင့်ပြုလိုက်သည် -

- ၁။ ခွင့်ပြုမိန့်ရရှိသူ၏
 - (က) အမည်နှင့် နိုင်ငံသားစိစစ်ရေးကတ်ပြားအမှတ် -
 - (ခ) အဖွဲ့အစည်းအမည်နှင့် - ပြည်ထောင်စုသားကုမ္ပဏီလီမိတက်
အဖွဲ့အစည်းမှတ်ပုံတင်အမှတ် - ၉၂၂/၂၀၁၀-၂၀၁၁
 - (ဂ) ဆက်သွယ်ရန်နေရပ်လိပ်စာ - အမှတ်(၄၅/၄၆)၊ မြို့သစ်လမ်း၊ မြို့သစ်(၂)ရပ်ကွက်၊
တယ်လီဖုန်းအမှတ်၊ ဖက်(စ်) အမှတ် - ချမ်းမြသာစည်မြို့နယ်၊ မန္တလေးတိုင်းဒေသကြီး
တဲလက်(စ်) အမှတ် - ဖုန်း - ၀၉-၅၁၄၂၈၈၁
- ၂။ ခွင့်ပြုဧရိယာ၏
 - (က) တည်နေရာ (ကျေးရွာ၊ မြို့နယ်၊ - ရွှေလုပ်ကွက်(YMT-257)၊ ပါးမြို့တောင်ကျေးရွာအုပ်စု၊
ခရိုင်၊ ပြည်နယ်/တိုင်းဒေသကြီး) - ရမည်းသင်းမြို့နယ်၊ မန္တလေးတိုင်းဒေသကြီး
 - (ခ) အကျယ်အဝန်း (စတုရန်းကီလိုမီတာ) - ၂၀ ဧက (၀.၀၈၀၉ - စတုရန်းကီလိုမီတာ)
 - (ဂ) နယ်နိမိတ်သတ်မှတ်ချက် - မြေပုံညွှန်း၊ ၉၃ ဒီ/၇ (၈၆၄၇၄၄၊ ၈၆၆၇၄၄၊ ၈၆၆၇၃၉၊
၈၆၄၇၃၉) (ခွင့်ပြုမိန့်အမှတ်၊ ၀၀၈၉/၂၀၁၄ တွင် ပူးတွဲပါ
မြေပုံအကျယ်အဝန်းအတိုင်း)
- ၃။ ခွင့်ပြုဧရိယာ၏နယ်မြေ - ရမည်းသင်းမြို့နယ်အထွေထွေအုပ်ချုပ်ရေးဦးစီးဌာန
- ၄။ အုပ်ချုပ်မှုဆိုင်ရာအဖွဲ့အစည်း -
- ၄။ တစ်ဆင့်သွားလာဝင်ထွက်ခွင့် - ရမည်းသင်းမြို့နယ်
- ၅။ ခွင့်ပြုသည့်ဓာတ်သတ္တုအမျိုးအစား - ရွှေသတ္တု
- ၆။ ခွင့်ပြုသည့်ဓာတ်သတ္တုတူးဖော်မှုနှင့် - တင်းလင်းဖွင့်တူးဖော်ခြင်း၊ မြေအောက်တူးဖော်ခြင်း၊
ဆင့်တက်ပြုပြင်မှုနည်းစနစ် - အမှတ်(၂)သတ္တုတွင်းလုပ်ငန်းမှသဘောတူခွင့်ပြုသောနည်းစနစ်
နှင့် မြန်မာ့သတ္တုတွင်းဥပဒေပုဒ်မ ၂(ည)ပါအတိုင်း
- ၇။ ခွင့်ပြုသက်တမ်းကာလ - စုတိယအကြိမ်သက်တမ်းတိုး (၀) နှစ်
- ၈။ စတင်လုပ်ကိုင်ခွင့်ပြုသည့်ရက်စွဲ - ၄ . ၃ . ၂၀၁၆
- ၉။ ခွင့်ပြုမိန့်ကုန်ဆုံးသည့်ရက်စွဲ - ၃ . ၃ . ၂၀၁၇
- ၁၀။ ပုံသေမြေငှားရမ်းခ (Dead Rent) - တစ်စတုရန်းကီလိုမီတာလျှင်တစ်နှစ် ၆၀၀၀၀၀ပိ/နန်း
ပေးဆောင်ရန်
- ၁၁။ ဓာတ်သတ္တုခွန် - ၅ %
- ၁၂။ စည်းကမ်းချက်များ - တစ်ဖက်ပါစည်းကမ်းချက်များကိုတိကျစွာလိုက်နာရမည်။

သက်တမ်းတိုး ဆောင်ရွက်ခြင်းအား
(၄ - ၁၂ - ၂၀၁၆ မှ ၁၇ - ၀ - ၂၀၁၇)
အတွင်း ဆောင်ရွက်ရန်ဖြစ်သည်။

ပြည်ထောင်စုဝန်ကြီး(ကိုယ်စား)
(သန်းထွန်းအောင်ဇုတ်ယဝန်ကြီး)

ပြည်ထောင်စုသားကုမ္ပဏီလီမိတက်သို့ မန္တလေးတိုင်းဒေသကြီး၊ရမည်းသင်းမြို့နယ်၊
 ဝါးဖြူတောင်ကျေးရွာအုပ်စုတွင် ရွှေသတ္တုအသေးစား ထုတ်လုပ်ရန် ခွင့်ပြုသည့်
 ရွှေလုပ်ကွက်(YMT-257)၏ တည်နေရာပြမြေပုံ

မြေပုံအမှတ်၊ 93-D/7

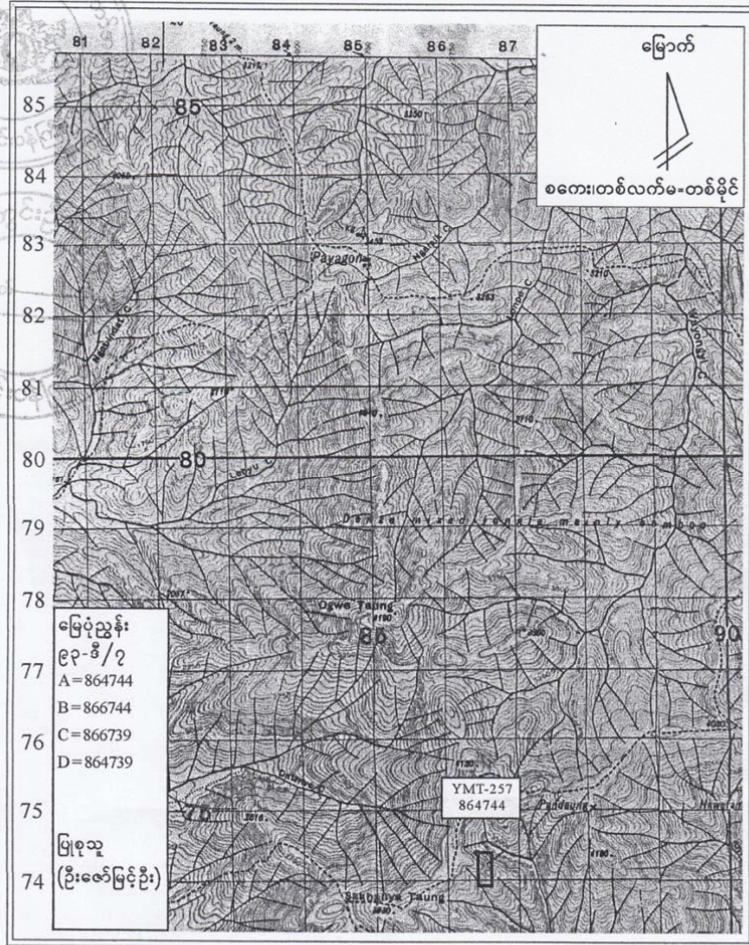

စစ်ဆေးသူ

အထွန်း

YMT-257 လုပ်ကွက်တည်နေရာ

အတည်ပြုသူ

(Signature)
 ဦးစော်မြင့်ဦး
 လက်ထောက်ညွှန်ကြားရေးမှူး

(Signature)
 ၂/၂၁

ပြည်ထောင်စုသားကုမ္ပဏီလီမိတက်သို့ မန္တလေးတိုင်းဒေသကြီးရမည်းသင်းမြို့နယ်၊
ဝါးဖြူတောင်ကျေးရွာအုပ်စုတွင် ရွှေသတ္တုအသေးစား ထုတ်လုပ်ရန် ခွင့်ပြုသည့်
ရွှေလုပ်ကွက်(YMT-257)၏ ဧရိယာအကျယ်အဝန်းနှင့်ပုံသဏ္ဍာန်ပြမြေပုံ

မြေပုံအမှတ်၊ 93-D/7

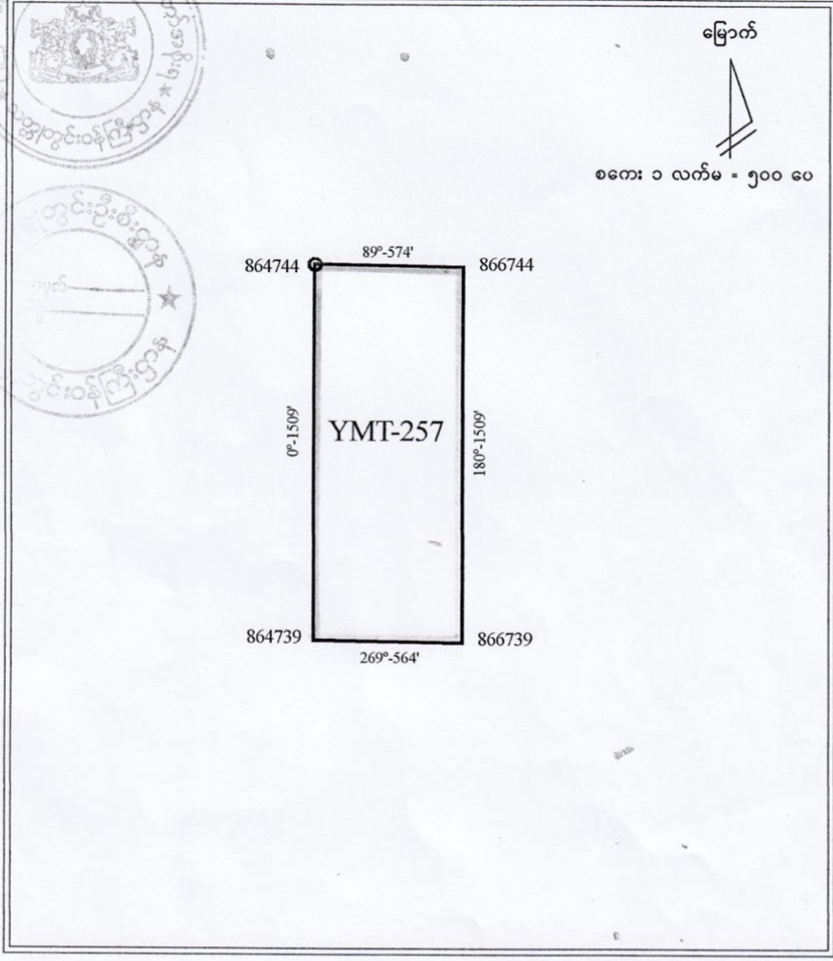
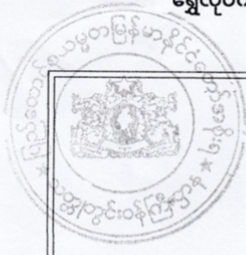

မြောက်

စကေး ၁ လက်မ = ၅၀၀ ဧ

အညွှန်း

စစ်ဆေးသူ

YMT-257 လုပ်ကွက်ဧရိယာ(၂၀)ဧက

အတည်ပြုသူ

ရက်စွဲ

ဦးစီးဌာန

ပြည်ထောင်စုသားကုမ္ပဏီလီမိတက်